

Aufkirchen

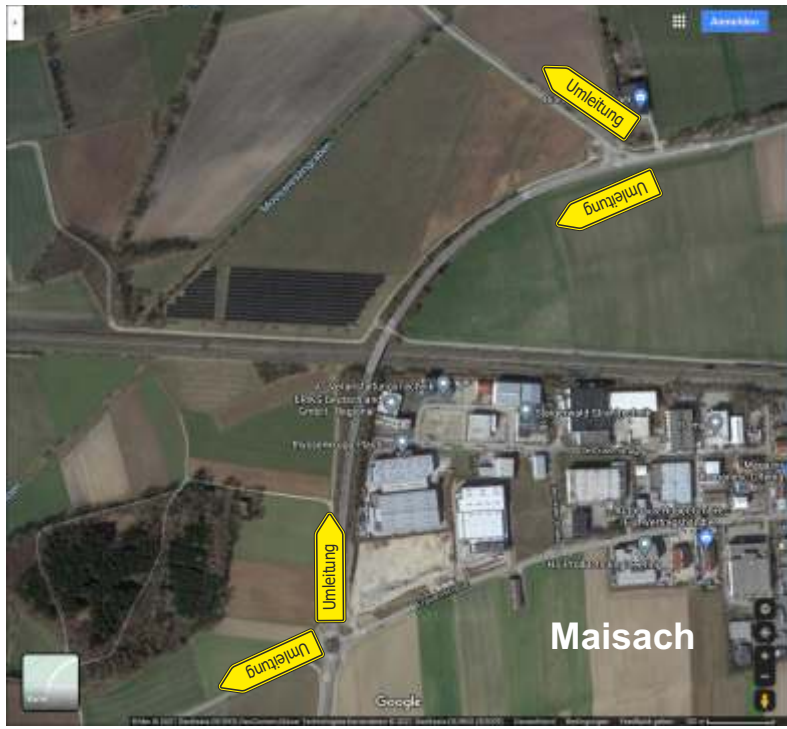

Umleitungs-/ Beschilderungsplan

FFB 2/FFB 9 - Neubau Kreisverkehr
Nannhofen/Aufkirchen

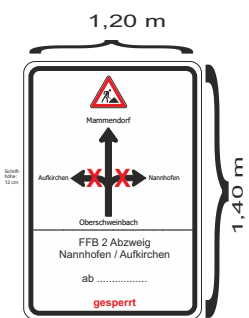

Nannhofen:
Schloßbergstraße/Dorfstraße

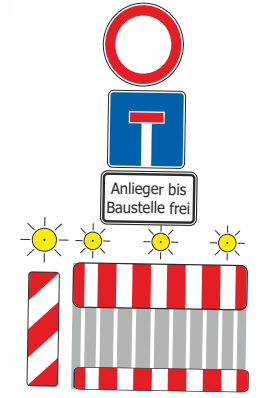

Mammendorf

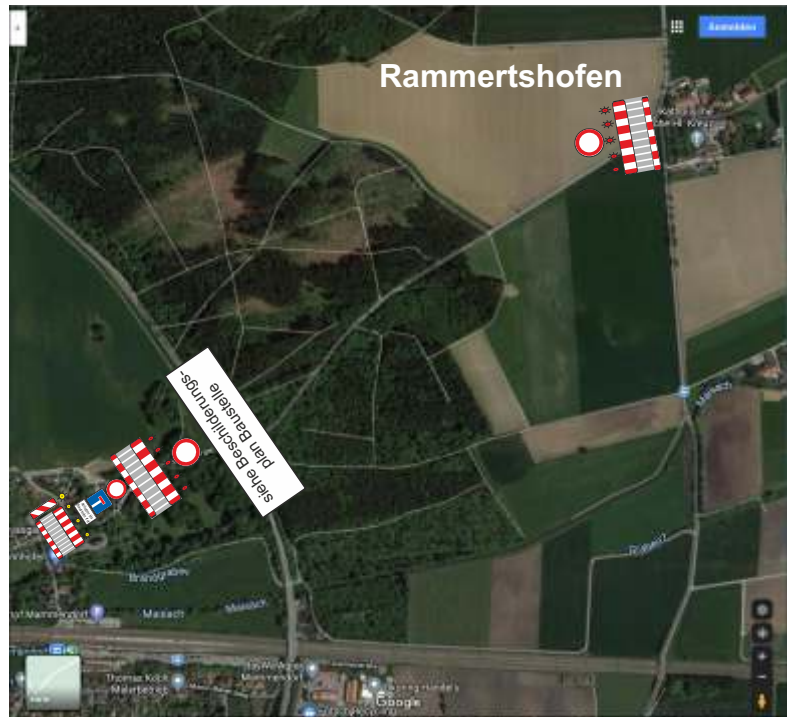

Reg.-Nr.: 2021B00093	Blatt: 3
Verantwortlicher Bauleiter:	Herr Alois Mayr
Tel.-Nr.:	0171 / 4710963
Ort: FFB 2/FFB 9; Nannhofen	
Neubau Kreisverkehr	
Landratsamt Fürstfeldbruck,	01.06.2021